

VAI VIAJAR?

Confira os itens indispensáveis para levar com você e manter os cuidados necessários com a sua saúde!

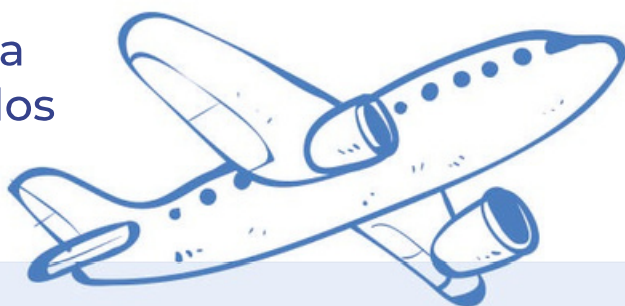

Identificação médica
(documento com foto, carteirinha do plano de saúde ou cartão nacional de saúde (cartão SUS))



Glicose de ação rápida
(em bala, pastilha, gel ou líquida)



Suas medicações de uso rotineiro e de emergência



Baterias e pilhas extras



Dispositivo de punção
(lancetador) e lancetas extras



Dispositivo de aplicação de insulina:
(seringa, caneta, ou bomba de insulina)



Medidor de glicose
(glicosímetro)



Tiras de teste para glicemia e para glicosúria



Glucagon de emergência



tipoum.com

Diabetes Tipo1. A comunidade mais doce do Brasil! ❤️🐝